

VITRINA METODOLOGICA

Responsables del Estudio:	Contraloría Municipal de Atengo. L.C.P. Ma. Guadalupe Landeros Batista
Fecha de Levantamiento:	Del 02 al 06 de diciembre de 2019
Universo de Estudio:	Hombres o mujeres mayores de edad. Asistentes al Festival Fiestas Patrias en el centro de la población.
Tamaño de muestra:	50 (cincuenta) casos
Puntos Muestrales:	Punto de reunión: Centro de la población.
Técnica de Muestreo:	Aleatorio simple (al azar)
Técnica de Levantamiento de Campo:	Mediante la encuesta, implementando la entrevista personal, cara a cara, asegurando el anonimato de los entrevistados
Confiabilidad estadística:	95.0%
Grado de error estadístico:	+/- 5.0 %

OBJETIVOS DEL ESTUDIO

OBJETIVO GENERAL:

“Conocer la opinión de la ciudadanía en torno a la factibilidad y funcionamiento del **Primer Festival Cultural en la Delegación Municipal de Soyatlán del Oro**”

Objetivos Particulares:

- ➔ Percepción del festival.
- ➔ Apreciación de la realización
- ➔ Opinión sobre el Festival.
- ➔ Impacto económico.

RESULTADOS

RESUMEN EJECUTIVO

A. Del total de las personas encuestadas se trató de ser equitativo en la cantidad de hombres y mujeres que se encuestaban.

B. Del total de las personas encuestadas el **65%** fueron personas menores a 30 años, y el **35%** correspondió a personas mayores de 31 años.

1. En primera instancia se preguntó al público **que tan satisfecho está con los eventos realizados en el Primer Festival de la Delegación Municipal**, casi la totalidad respondió entre (72%) muy satisfechos y (28%) satisfechos, mientras que nadie de los encuestados se mostró insatisfecho o muy insatisfechos.

2. En cuanto a la percepción de **cómo considera los eventos realizados en este Primer Festival**, la mayoría (90%) consideraron que fueron eventos entre buenos y excelentes, más una minoría parte (10%) lo consideró regular, y no hubo quien lo calificara malo.

3. En torno a **los horarios de la realización de los eventos**, la mayoría (86%) estuvieron de acuerdo con los horarios, más una buena parte (10%) les da igual los horarios de los eventos realizados, el restante (4%) señaló que no está de acuerdo.

4. Al cuestionarlos acerca de **cómo considera la realización del Evento Cultural**, la mayoría de las personas (88%) consideró oportuno el horario, mientras que solo el (12%) opinó que le da igual el horario.

5. Al preguntarles **cuál es el gasto promedio que realizan al acudir al Festival Navideño**, la gran mayoría señala su gasto promedio entre los 50 y 150 pesos.

6. Finalmente al preguntarles **su principal sugerencia para mejorar el Festival**, una buena parte emitió opiniones positivas.

RESULTADOS GRÁFICOS

BASE DE LA ENCUESTA: 50 personas

A. Número de personas encuestadas de acuerdo al Sexo.

Respuestas	No
Mujeres	27
Hombres	23

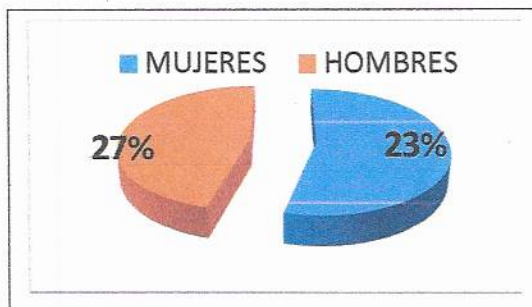

B. Número de personas encuestadas según la edad.

Respuestas	No
Más de 31 años	55
Menos de 30 años	45

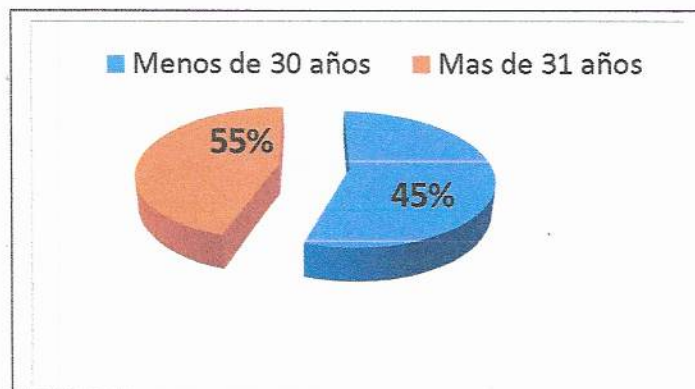

C.- ¿En general que tan satisfecho esta con los eventos realizados durante la emisión del Primer Festival Cultural?

Respuestas	No
Satisfecho	90
Muy Satisfecho	10
Insatisfecho	0

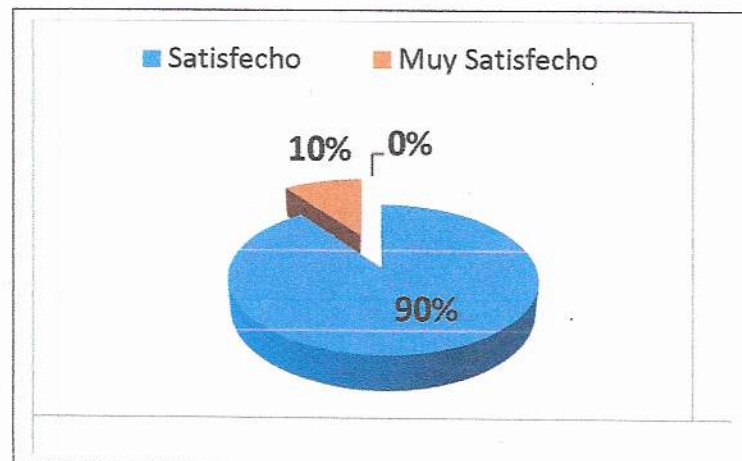

4.- ¿Cómo considera los horarios de los Eventos del Primer Festival Cultural en la Delegación Municipal?

Respuestas	No
Una buena decisión	86
Una excelente decisión	10
Una mala decisión	4

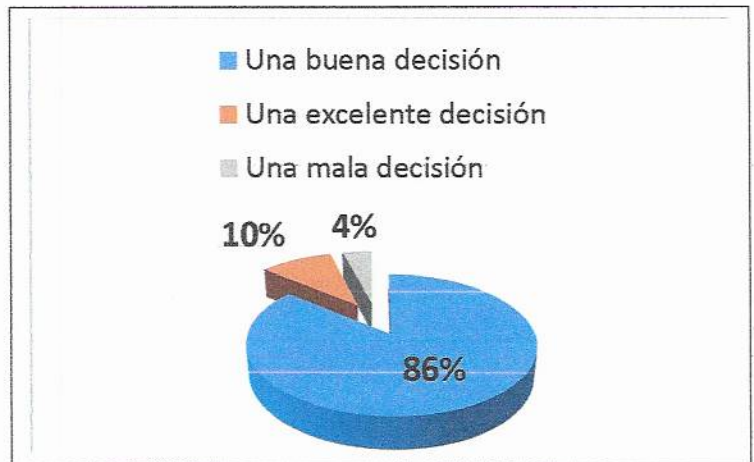

5.- ¿Cuál es el gasto promedio que realiza al acudir usted y/o con su familia al Festival Navideño?

Respuestas	No
De \$101 a \$150 pesos	12
De \$51 a \$100 pesos	17
De \$151 a \$200 pesos	6
De \$201 a \$300 pesos	5
Menos de \$50 pesos	8
Más de \$300 pesos	2
Otra cantidad	1

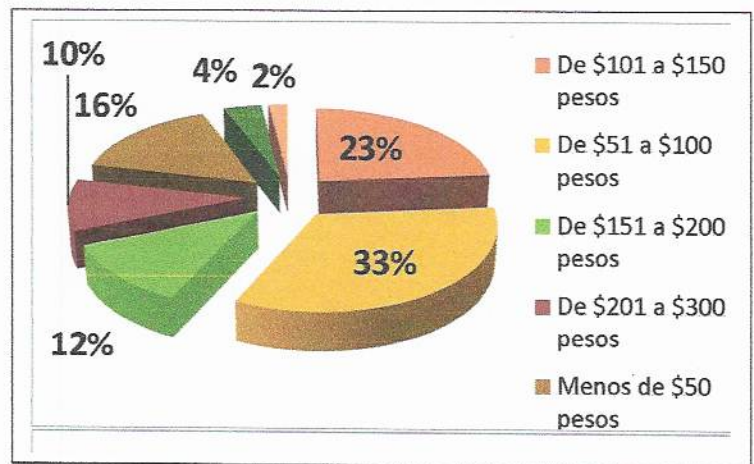

6.- ¿Cuál es su sugerencia principal para mejorar el Festival Cultural de la Delegación Municipal?

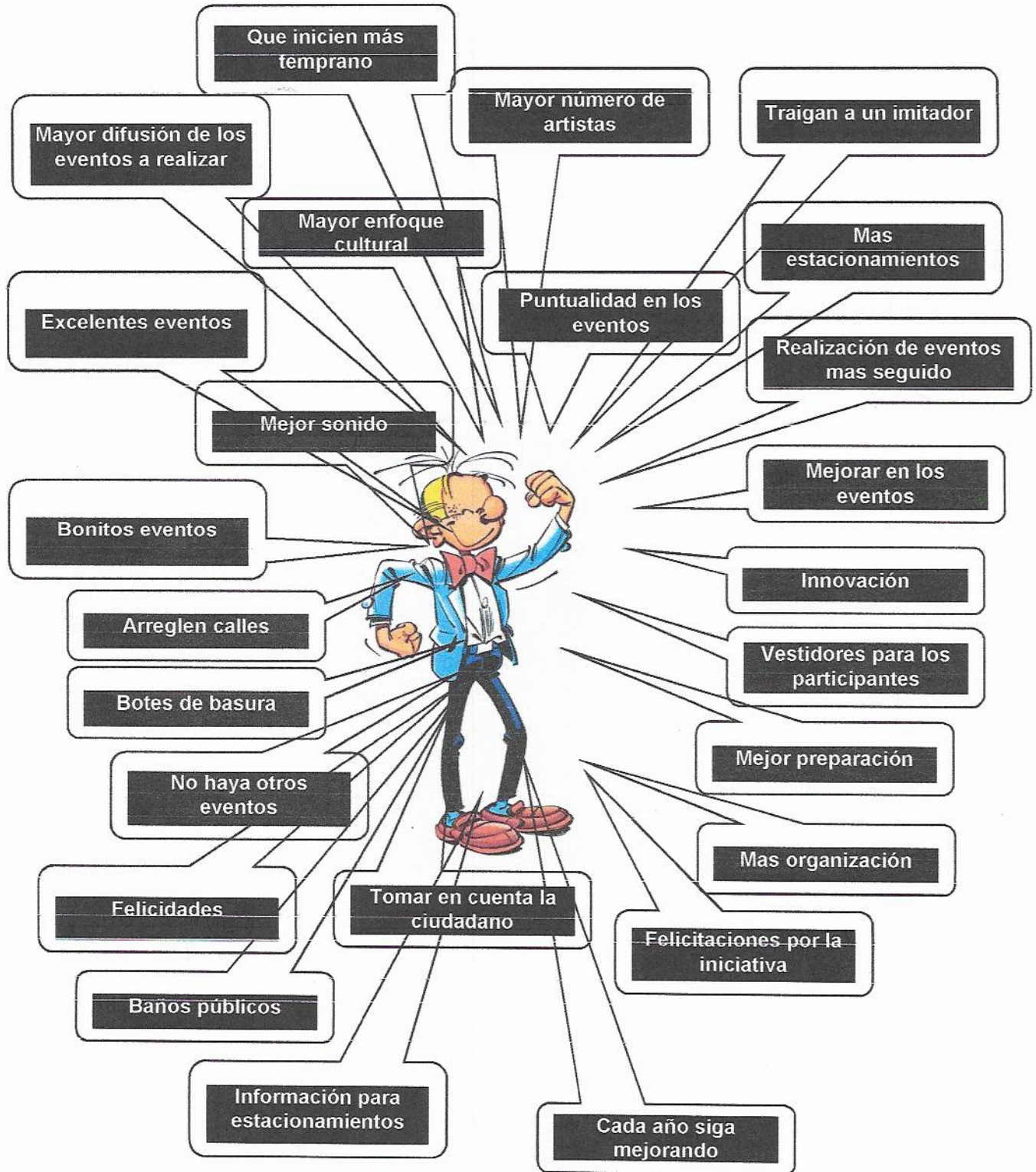

De las 50 personas encuestadas, 22 de ellas no aportaron sugerencias para la mejora del festival.

CONCLUSIÓN

El H. Ayuntamiento Constitucional de Atengo, Jal. a través de la Contraloría Municipal realiza el estudio denominado **“La opinión pública en torno al Primer Festival Cultural en la Delegación Municipal”**. El estudio se llevó a cabo los días del 02 al 06 de diciembre de 2019.

Partiendo del objetivo general planteado **“Conocer la opinión de la ciudadanía en tono a la factibilidad y funcionamiento del Festival Cultural en el centro de la población”**, podemos concluir que la opinión es favorable – condicionada en razón de los siguientes puntos:

- La percepción del festival fue muy buena, existiendo una enorme satisfacción por el desarrollo del evento.
- La apreciación sobre los eventos fue positiva, ya que las opiniones eran favorables en torno a las actividades realizadas.
- La mayoría de la ciudadanía encuestada estuvo de acuerdo con los horarios que se manejaron en dichos eventos.
- El impacto económico fue notorio, no solo para los establecimientos provisionales sino para el comercio establecido, dado que la derrama económica se realizó pues en promedio cada familia asistente tenía un gasto de 125 pesos aproximadamente.
- La ciudadanía quedó satisfecha con los eventos realizados, manifestado su postura de forma positiva.

L.C.P. Ma. Guadalupe Landeros Batista
Contralor Municipal

ANEXOS

Estimado(a) ciudadano:

Su opinión nos es de suma importancia, por lo cual le agradecemos responder esta breve encuesta cuyos resultados nos ayudaran para la mejora del "Festival Cultural de la Delegación Municipal".

1- **¿En general que tan satisfecho esta con los eventos realizados durante el Primer Festival Cultural?**

- Muy satisfecho.
- Satisfecho.
- Insatisfecho.
- Muy insatisfecho.

2- **¿Como considera los eventos realizados en el Primer Festival Cultural de Soyatlán del Oro?**

- Malo.
- Regular.
- Bueno.
- Excelente.

3- **¿Cuál es su opinión respecto a los horarios de la realización de dichos eventos?**

- Estoy de acuerdo con los horarios.
- Me da igual.
- No estoy de acuerdo con los horarios.

4- **¿Cómo considera la realización del evento Cultural de Soyatlán del Oro?**

- Una excelente decisión.
- Una buena decisión.
- Una mala decisión.
- Una pésima decisión.

5- **¿Cuál es el gasto promedio que realiza al acudir usted y/o con su familia a estos eventos?**

Menos de 50 pesos. De 51 a 100 pesos. De 101 a 150 pesos. De
151 a 200 pesos. De 201 a 300 pesos. Mas de 300 pesos. Otra
cantidad_____

6- **¿Cuál es su sugerencia principal para mejorar El Festival Cultural de la Delegación Municipal?**