

UNIDAD DE PSICOLOGÍA

Organigrama

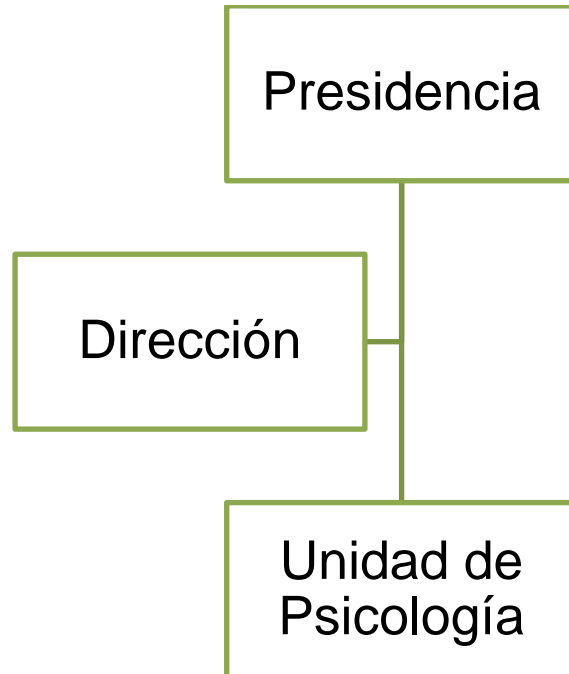

Misión

Brindar atención psicológica individualizada y profesional a la población del municipio de Atengo, Jal. Que lo solicite o requiera, atendándose a niños, niñas, adolescentes, adultos y adultos mayores. Tratando problemas de la salud mental, prevención y detección de posibles alteraciones psicológicas, así como el mantenimiento y seguimiento de la salud psicológica y calidad de vida de los pacientes.

Visión

Lograr una óptima calidad de atención en el área de psicología, con acciones de atención y prevención en los riesgos de la salud mental y social de la población del municipio, teniendo como meta que los programas que se ofrecen lleguen a la mayor parte de la población, y se caractericen por ser eficientes y que coadyuven a mantener la unidad familiar, contribuyendo a la formación, desarrollo, crecimiento y fortalecimiento de los grupos de población más vulnerables del Municipio.

Objetivo General

Dar orientación y atención psicológica a la población del municipio de Atengo, Jal. Que lo solicite o sea canalizada a las diferentes instancias que requiera la atención.

Objetivos Específicos:

- ✚ Realizar evaluaciones psicológicas, dictámenes y valoraciones.
- ✚ Dar el seguimiento correspondiente a los pacientes
- ✚ Canalizar a las personas que lo requieran a diferentes instancias para lograr el desarrollo integral de las mismas (área médica, jurídica, trabajo social.)
- ✚ Apoyar en la organización o implementación de talleres para padres y alumnos en las diferentes escuelas del municipio.
- ✚ Entregar reportes internos de manera mensual al área de dirección
- ✚ Entregar reportes mensuales a DIF Jalisco.
- ✚ Acudir a las capacitaciones que se ofrecen para poder brindar atención de mejor calidad.

Procedimientos de la Unidad de Psicología

Actividad	Responsable	Descripción de la actividad
Cita	Gabriela Jara Dueñas	Se agenda cita de manera personal o vía telefónica donde se les dice horario y día disponible.
Entrevista	Gabriela Jara Dueñas	Se realiza expediente. Preguntas sobre datos personales del paciente. Motivo de consulta, antecedentes, o desarrollo del motivo de consulta.
Evaluación	Gabriela Jara Dueñas	Observación de conductas. Aplicación de pruebas psicológicas.

Desarrollo de terapia	Gabriela Jara Dueñas	Sesiones terapéuticas según la necesidad del caso a atender.
Alta del paciente o canalización del caso	Gabriela Jara Dueñas	Se realiza el alta cuando la persona concluye el proceso psicológico en caso de ser canalizado se deriva al área correspondiente.